

PROTOCOLO DE FUNCIONAMIENTO DEL CONSULTORIO MÉDICO DE PUEBLA DEL MAESTRE

Como consecuencia de la situación y evolución del coronavirus y de la adopción de medidas preventivas y recomendaciones de salud pública a nivel nacional e internacional el Consultorio Médico de Puebla del Maestre ha decidido establecer el siguiente protocolo de funcionamiento:

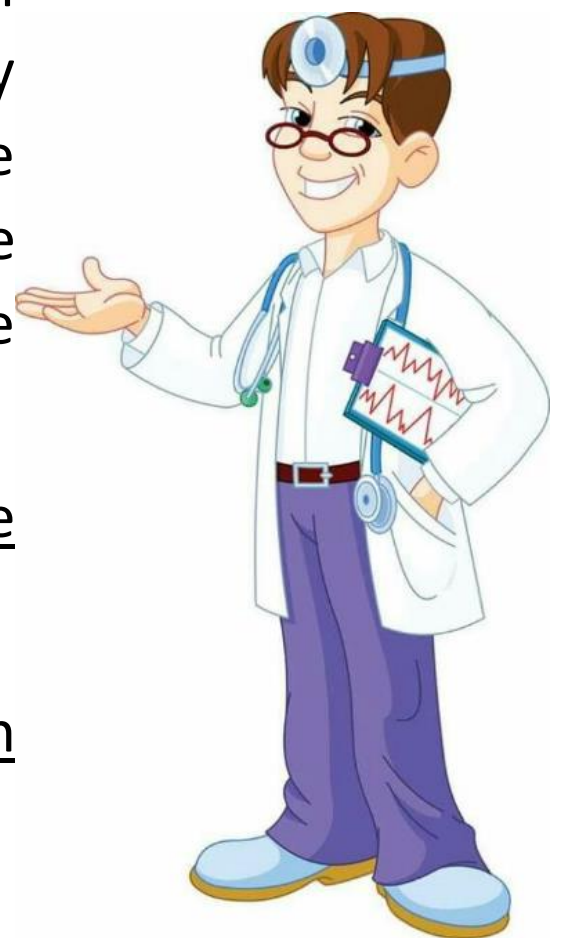

- Anular las actividades programadas: controles de enfermería (tensión, azúcar, peso, etc.).
- Reducir el número de analíticas por día: se aplazan las analíticas no urgentes.
- Se recomienda evitar ir al Consultorio.
- Las citas para el médico (de 8:00 a 15:00 horas de lunes a viernes) ya no se harán a través del número 900 ni por la aplicación *centrodesaludonline* como se venía haciendo hasta ahora, sino que se concederán exclusivamente a través del número del consultorio médico: **924512312** y desde allí se asignará el día y hora correspondiente o las indicaciones pertinentes para que el personal médico acuda al domicilio, etc., según proceda y de esta manera evitar la aglomeración de pacientes en la sala de espera. Las urgencias seguirán igual.

Disculpen las molestias ocasionadas, pero tenemos que concienciarnos de la situación por la que atravesamos y saber que las medidas de prevención y las recomendaciones a seguir son una tarea de todos/as para evitar que esta situación empeore.